

PLANUL DE APĂRARE

**PLAN DE APĂRARE
ÎMPOTRIVA INUNDAȚILOR, GHEȚURILOR ȘI POLUĂRILOR ACCIDENTALE**

AL COMITETULUI LOCAL

PENTRU SITUAȚII DE URGENȚĂ

EFTIMIE MURGU

2014 – 2017

SE APROBA

**COMITETUL JUDEȚEAN
PENTRU SITUAȚII DE URGENȚĂ
CARAȘ-SEVERIN
PREȘEDINTE**

**PREFECTUL JUDEȚULUI CARAȘ-SEVERIN
FLORIN SILVIU HURDUZEU**

**COMITETUL LOCAL
PENTRU SITUAȚII DE URGENȚĂ
EFTIMIE MURGU
PREȘEDINTE**

**PRIMARUL LOCALITĂȚII
IMBRESCU ILIA**

**PLAN DE APĂRARE
ÎMPOTRIVA INUNDAȚIILOR, GHEȚURILOR ȘI POLUĂRILOR ACCIDENTALE AL**

**COMITETULUI LOCAL
PENTRU SITUAȚII DE URGENȚĂ**

EFTIMIE MURGU

AVIZĂM FAVORABIL,

**GRUPUL DE SUPORT TEHNIC I
AL COMITETULUI JUDEȚEAN PENTRU
SITUAȚII DE URGENȚĂ**

**COORDONATOR ,
Director S.G.A. Caraș-Severin**

Ing. Dorin Gavril

**INSPECTORATUL PENTRU
SITUAȚII DE URGENȚĂ „SEMENIC”
AL JUDEȚULUI CARAȘ-SEVERIN**

INSPECTOR SEF ,

col. Titus SUSAN

CUPRINS

1. Dispoziția primarului de constituire a Comitetului local pentru situații de urgență;
2. Tabel cu componența nominală a Comitetului municipal, orășenesc sau comunal, cu precizarea unității la care sunt încadrați, funcției, adresei și a telefoanelor (fix și mobil) de la serviciu și de la domiciliu, adresele de e-mail;
3. Tabel cu numerele de telefon, fax adresele de e-mail ale permanenței (primărie, poliție etc.) unde se pot transmite avertizări, prognoze, decizii, dispoziții și informații;
4. Schema fluxului informațional operativ-decizional pentru apărare împotriva inundațiilor și fenomenelor meteorologice periculoase;
5. Tabelul cuprinzând date caracteristice de apărare a obiectivelor inundabile .
6. Tabel cu măsuri preventive și operative ce se întreprind la nivel local:
 - lista podurilor și podețelor cu secțiuni de scurgere subdimensionate la care se asigură supravegherea permanentă pe timpul apelor mari;
 - scurt istoric cu descrierea evenimentelor legate de inundații
7. Tabelul cu stocul minim de mijloace și materiale de apărare existente.
8. Planul de situație al localității, cu curbe de nivel, inclusiv în format digital, la scara 1:25.000 .
9. Planul de prevenire și combatere a poluărilor accidentale la folosințele de apă potențial poluatoare, propriu unității administrativ teritoriale.

**1. DISPOZIȚIA PRIMARULUI DE CONSTITUIRE A COMITETULUI LOCAL PENTRU
SITUATII DE URGENȚĂ
ROMANIA**

**ROMANIA
JUDETUL CARAS-SEVERIN
COMUNA EFTIMIE MURGU**

**Avizat
Secretar**

DISPOZITIE

Privind reactualizarea Comitetului Local pentru Situatii de Urgenta

Primarul comunei Eftimie Murgu :

Avand in vedere prevederile Ordonantei de Urgenta a Guvernului nr.21/2004,privind Sistemul National de Management al Situatiiilor de Urgenta si Ordinul Comun al MMGA si MAI 638/2005.:

Vazand prevederile H.G.R.nr.1.491/2004 pentru aprobarea Regulamentului-cadru,privind structura organizatorica,atributiile,functionarea si dotarea comitetelor si centrelor operative pentru situatii de urgenta:

In conformitate cu Ordinul Prefectului nr.156/2004,privind constituirea Comitetului Judetean Caras – Severin pentru Situatii de Urgenta,art.14:

In temeiul prevederilor art.63 (5) lit. "b" si art.68 din Legea nr.215/2001 actualizata ,privind administrarea publica locala cu modificarile si completarile ulterioare reactualizata in anul 2007

DISPUN :

Art.1. Se reactualizeaza Comitetul Local pentru Situatii de Urgenta conform bazei legale sub forma urmatoare:

HG nr.638/1999, O.U.nr.21/2004,H.G.1491/2004 si H.G.nr.1286/2004

Art.2. Activitatea CLSU se asigura astfel:

Secretariatul Tehnic Permanent este constituit din:

-Presedinte: Imbrescu Ilie – primarul comunei Eftimie Murgu

-Vicepresedinte : Murgu Danila - viceprimar

Membrii :

Ungar Anton – secretar

Haramuz Anesia – medic uman

Popovici Ion – directorul scolii generale

Achim Constantin – sef post Politie Local

Imbrescu Liviu – sef Serviciul Voluntar Situatii de Urgenta

d).Consultantii:

1. Cioclodă Gheorghe – inginer agronom
2. Turnea Iustina – expert judecătoresc (consilier judetean)
3. Otiman Mihai – tehnician veterinar
4. Dancea Mariana – referent Camin Cultural
5. Cocias Nicolae – tehnician silvic

6. Haramuz Pavel – intr. privat A.F. Haramuz PDAC
7. Dragota Simion – administrator S.C. Iacosimi S.R.L.
8. Dancea Ilie – administrator S.C. Agromec S.A.
9. Imbrescu Stefan – intr. privat

e). Centru operativ pentru situatii de urgenta cu activitate temporara

1. Murgu Danila – presedinte
 2. Ungar Anton - secretarul comunei
 3. Achim constantin – sef Post Politie Local.
- Art.6.** Prezenta dispozitie intra in vigoare la data comunicarii.
- Art.7.** Prezenta dispozitie se comunica:
- Institutiei Prefectului judetului Caras – Severin;
 - Comitetului Judetean pentru Situatii de Urgenta;
 - Compartimentului pentru Situatii de Urgenta;
 - Membrilor Comitetului Local pentru Situatii de Urgenta;

PRIMAR,

Imbrescu Ilie

2. COMPONENTA NOMINALĂ A COMITETULUI LOCAL PENTRU SITUAȚII DE URGENTĂ

Nr. Crt.	Numele si prenumele	Unitatea unde este angajat	Funcția	Adresa	Adresa e-mail	Telefon Acasa	Telefon serviciu
1	Imbrescu Ilie	Primaria E.Murgu	primar	E.Murgu nr. 264	emurguprimar@yahoo.com	0726102998	0255243210
2	Murgu Danila	Primaria E.Murgu	viceprimar	E.Murgu nr. 148	emurguprimar@yahoo.com	0766880480	0255243210
3	Ungar Anton	Primaria E.Murgu	secretar	E.Murgu nr. 229	emurguprimar@yahoo.com	0724762958	0255243210
4	Haramuz Anesia	Dispensar	medic	E.Murgu nr. 99	emurguprimar@yahoo.com	0766264727	0255243257
5	Achim Constantin	Post Politie	Sef post	E.Murgu nr. 191	emurguprimar@yahoo.com	0766299615	0255243260
6	Popovici Ioan	Scoala generala	director	E.Murgu nr. 105	scoala.emurgu@gmail.com	0727894543	0255243256
7	Imbrescu Liviu	Primaria E.Murgu	Sef SVSU	E.Murgu nr. 370	emurguprimar@yahoo.com	0785804805	0255243210

**PRESEDINTE
IMBRESCU ILIE**

3. TABEL CU PERMANENȚA LA SEDIUL PRIMĂRIEI ÎN S.U.

Nr. Crt.	Numele si prenumele	Unitatea unde este angajat	Funcția	Adresa	Adresa e-mail	Telefon Acasa	Telefon Serviciu
1	UNGAR ANTON	Primaria E.Murgu	Secretar	E.Murgu nr.229.	emurguprimar@yahoo.com	0724762958	0255243210
2	ACHIM CONSTANTIN	Post Politie .E. Murgu	Sef Post	E.Murgu nr.393	emurguprimar@yahoo.com	0766299615	0255243260
3	IMBRESCU LIVIU	Primaria E.Murgu	SEF SVSU	E.Murgu nr.370	emurguprimar@yahoo.com	0785804805	0255243210
4	JURJ MARIA	Primaria E.Murgu	Contabil	E.Murgu nr. 100	emurguprimar@yahoo.com	0255243220	0255243210
5	DANCEA CALINA	Primaria E.Murgu	Casier	E.Murgu nr.415	emurguprimar@yahoo.com	0761131045	0255243210
6	OTIMAN MIHAI	Primaria E.Murgu	Administrator	E.Murgu nr.544	emurguprimar@yahoo.com	0735538647	0255243210
7	MURGU IOANA	Primaria E.Murgu	Guard	E.Murgu nr.488	emurguprimar@yahoo.com	0255243333	0255243210
8	ION MARIUS NICOLAE	Primaria E.Murgu	Paznic	E.Murgu nr.444	emurguprimar@yahoo.com	0764990129	0255243210

**PRESEDINTE
IMBRESCU ILIE**

4. SCHEMA FLUXULUI INFORMATIONAL OPERATIV DECIZIONAL

SCHEMA
FLUXULUI INFORMATIONAL OPERATIV –DECIZIONAL PENTRU APARARE
IMPOTRIVA INUNDATIILOR SI GHETURILOR

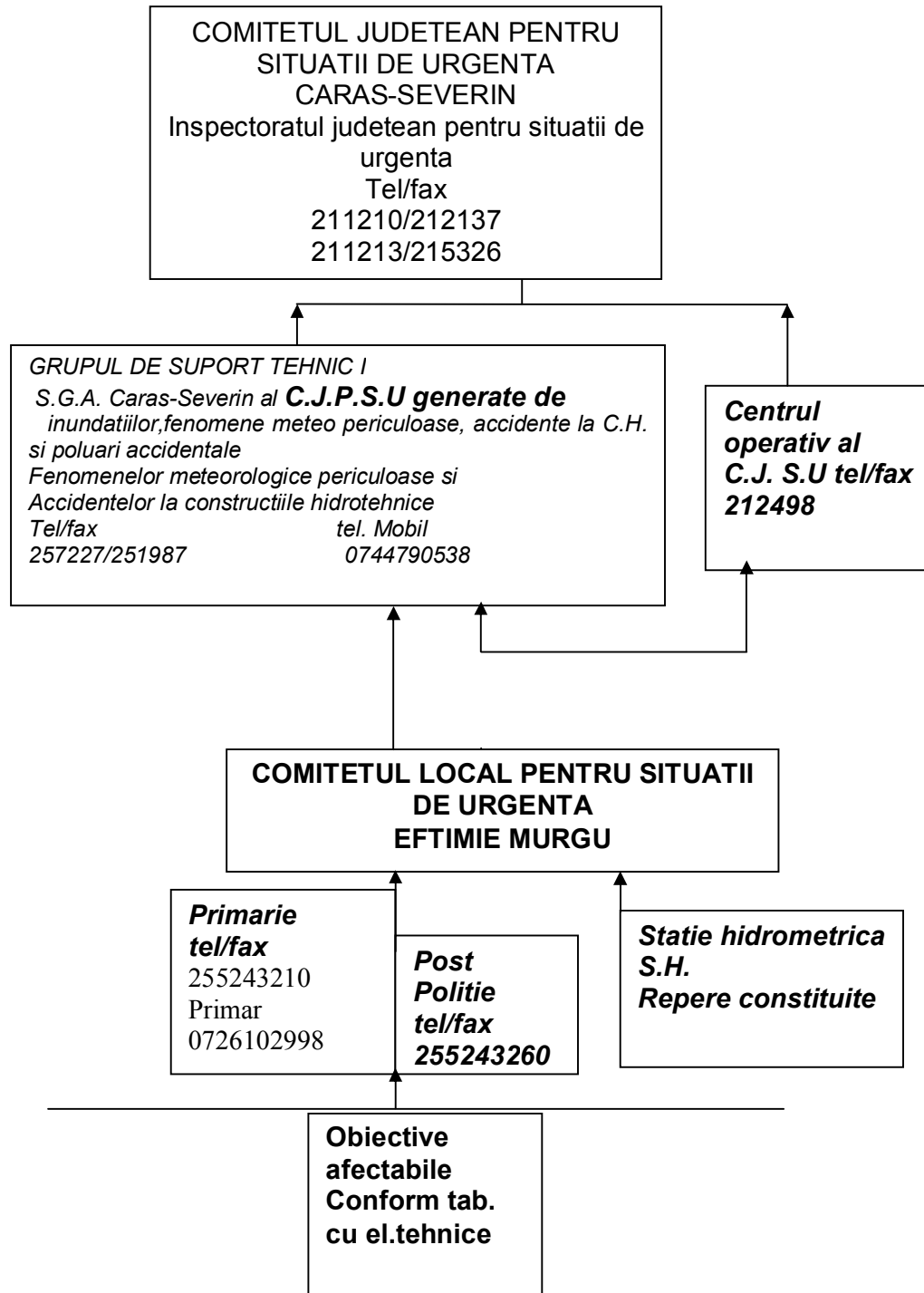

FLUX INFORMATIONAL

INUNDAȚII CURSURI DE APĂ

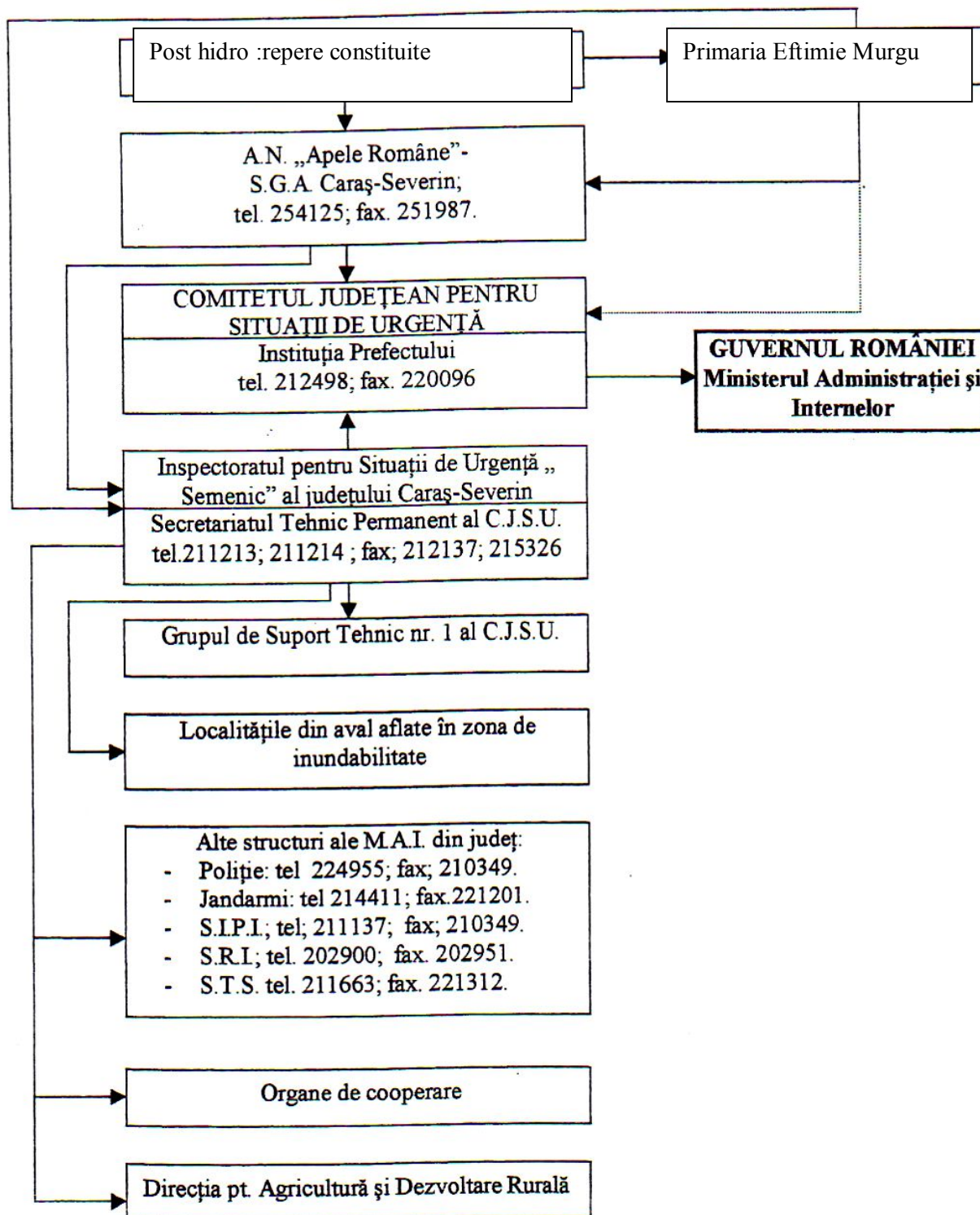

Notă: - informarea se face telefonic în maximum 5 minute de la atingerea „COTEI DE APĂRARE” sau de la inundarea terenului, obiectivelor, gospodăriilor, etc.

- ulterior se transmit rapoarte informative, rapoarte de intervenție, rapoarte de etapă și rapoarte finale.

Legendă:

→ informarea se face în funcție de gravitatea situației situației de urgență.

FLUX INFORMAȚIONAL

INUNDAȚII SCURGERI DE PE VERSANȚI ȘI PRIN BĂLTIRE

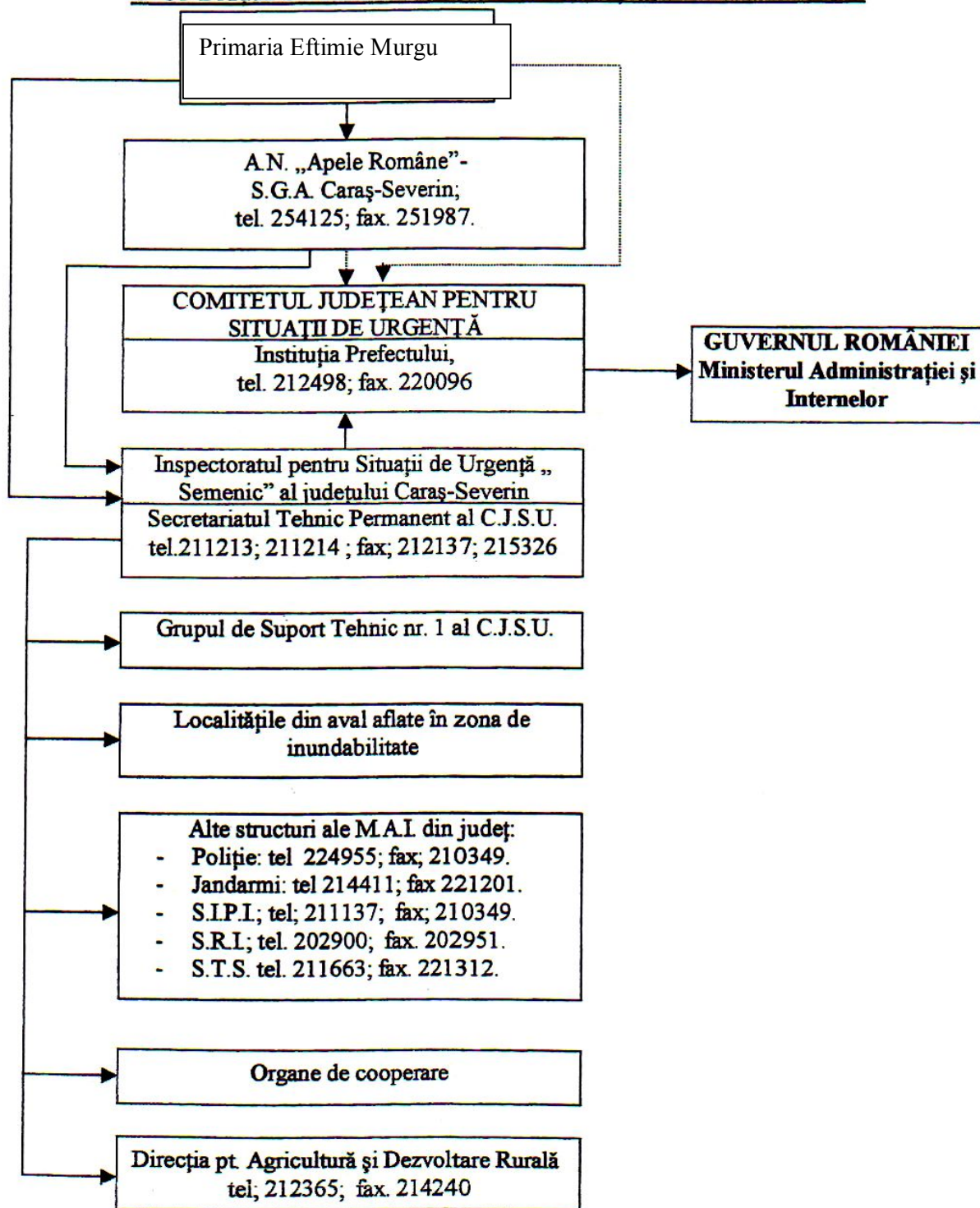

Notă: - informarea se face telefonic în maximum 5 minute de la producerea situației de urgență;
 - ulterior se transmit rapoarte informative, rapoarte de intervenție, rapoarte de etapă și rapoarte finale.

Legendă:

→ informarea se face în funcție de gravitatea situației de urgență.

5. TABELUL CUPRINZÂND DATE CARACTERISTICE DE APĂRARE A OBIECTIVELOR INUNDABILE

COMITETUL LOCAL PENTRU SITUAȚII DE URGENȚĂ EFTIMIE MURGU																	
DATE CARACTERISTICE PENTRU ACȚIUNI OPERATIVE ALE COMITETELOR LOCALE PENTRU SITUAȚII DE URGENȚĂ																	
Nr. crt.	Cod siruta	Localitate Eftimie Murgu	Curs de apă/toate cursurile de apă de pe raza localității (permanente sau nepermanente), formațiuni torențiale	Număr telefon și fax, e-mail la primărie, post de poliție, școală, etc	Amplasament stație hidrometrică locală	Mărimi locale de apărare			Amplasament stație hidrometrică avertizoare /post pluviometric avertizor	Mărimi de apărare avertizoare			Timpul de propagare a viiturilor sau de concentrare a precipitațiilor periculoase de la postul pluviometric la obiective	Obiective aflate în zone de risc la inundații și accidente la construcții hidrotehnice	Lucrări hidrotehnice de apărare existente - caracteristici/cursul de apă pe care sunt amplasate. Caracteristici tehnice	Asigurările de calcul și de verificare ale construcțiilor hidrotehnice existente, cu debitele aferente (proiectate)	
						CA	CI	CP		CA	CI	CP					
						F1	F2	F3		F1	F2	F3					
						praguri critice la precipitații											
						COD GALBEN				COD PORTOCALIU				COD ROȘU			
						25 l/m p /1 oră	35l/ mp /1 oră	50l/ mp /1 oră	25 l/m p /1 oră	35l/ mp /1 oră	50l/ mp /1 oră						
						45 l/m p/3 ore	60 l/m p/3 ore	80 l/m p/3 ore									
I	BAZINUL HIDROGRAFIC. NERA																
1	53700	Ef Murgu	precip abundente	255243210		25 l/m p /1 oră	35l/ mp /1 oră	50l/ mp /1 oră	S.M. Bozovici	25 l/m p /1 oră	35l/ mp /1 oră	50l/ mp /1 oră	La atingere CI	Terenuri Agricole Maluri dig			
		Ef. Murgu	OGASE: Iloca, Cotovat, Canob.			R.A	R.I	R.P						Gradini Terenuri agr.			
		Ef Murgu.	Revarsari Parau Rudarica											Gradini Terenuri agr.			

PRESEDINTE – IMBRESCU ILIE

6.TABEL CU MĂSURI PREVENTIVE ȘI OPERATIVE CE SE ÎNTREPRIND LA NIVEL LOCAL

COMITETUL LOCAL PENTRU SITUAȚII DE URGENTĂ EFTIMIE MURGU

MASURI DE APARAREA ÎMPOTRIVA INUNDATIILOR LA NIVEL LOCAL

Nr. crt.	Masuri pentru avertizarea, alarmarea populatiei la primirea avertizarilor hidrologice si meteorologice	Masuri la atingerea -cotei de atentie(C.A.) -faza I-a de aparare la diguri -faza I-a de aparare la gheturi -pragurile de avertizare la precipitatii	Masuri la atingerea : -cotei de inundatie(C.I.) -faza II-a de aparare la diguri -faza II-a de aparare la gheturi -pragurile de aparare la precipitatii	Masuri la atingerea : -cotei de pericol(C.P.) -faza III-a de aparare la diguri -faza III-a de aparare la gheturi -meteor rosu pentru precipitatii	Masuri pana la iesirea din starea de aparare	Formatii de interventie alcatuite din localnici	Responsabili cu actiunile de aparare
0	1	2	3	4	5	6	7
	<p>-Locul in care este amplasat mijlocul de alarmare -semnal folosit pentru alarmarea populatiei -responsabili pentru amorsarea mijloacelor de alarmare (nume, prenume, adresa, tel.) -Sirena electrică este amplasata in curtea Primariei Eftimie Murgu Responsabil: Imbrescu Liviu 0785804805</p> <p>Clopotul Bisericii Ortodoxe – resp Suta Gheorghe nr. 203</p>	<p>Se verifica -supravegherea continua a starii lucrarilor, in special in punctele critice. -asigurarea scurgerii libere pentru evitarea blocarii cu plutitori sau ingramadiri de sloiuri si formarea de zapoare in sectiunile ingustate: poduri, podete si poduri de cale ferata, prize de apa, curatirea rigolelor, etc. -evacuarea utilajelor si materialelor din zona inundabila sau ridicarea lor la cote superioare, ancorarea lor.</p>	<p>Se verifica: supravegherea evolutiei nivelului -executarea unor lucrari provizorii</p>	<p>faza III :cand sloiurile s-au blocat formand zapoare Se urmareste -Marirea frecventei transmiterii de informatii la S.G.A.Caras-Severin. Concentrarea mijl. de interventie in zonele critice -executia lucr.provizorii</p> <p>-localizarea si dirijarea apelor in albiile cursurilor de apa gravitacional sau prin pompare</p>	<p>Se urmareste repunerea in funct. a instalatiilor de alimentare cu apa, de evacuarea apelor reziduale industriale si menajere precum si evacuarea apelor din inundatii, baltiri prin saparea unor canale de scurgere si prin instalarea de agregate de pomp. mobila. -aplicarea masurilor sanitaro-epidemice -repararea, punerea in funct.a ob. avariate, distruse. -demolarea lucr. prov. de aparare. -refacerea: cailor de comunicatie si a podurilor -instalatiilor de pompare a apelor. - liniilor de telecomunicatii si de transport al energiei electrice -repararea, punerea in functiune a conductelor de apa, aburi, gaze, petrol, avariate, distruse. -repunerea in funct. a ob. social ec. -sprijinirea populatiei pentru refacerea sau repararea locuintelor proprietate personala, avariate sau distruse</p>	<p>Vor fi alcatuite numai din persoane apte si reactualizate de cate ori este nevoie</p> <p>Conform tabelului</p>	<p>Nominalizarea responsabil. Pentru evacuarea : CONFORM TABELULUI CU RESPONSABILII CU EVACUAREA -Nominalizarea persoanelor care asigura permanenta la primarie pe timpul f.m.p. CONFORM TABELULUI -nominalizarea responsabil care asigura intocmirea rapoartelor operative si transmiterea la STP al C.L.S.U. agent pentru inundații : Imbrescu Liviu</p>

6.1.TABEL NOMINAL

cuprinzand membrii echipelor de interventie a Comitetului Local pentru Situatii de Urgenta

Nr. Crt.	Echipa localitatii	Numele si prenumele	Unitatea unde este angajat	Funcția	Adresa	Telefon Acasa	Telefon serviciu
0	1	2	3	4	5	6	7
1	Eftimie Murgu	Turculescu Filip	Primaria E -M	Muncitor necalificat	E Murgu nr. 90 A	0766475557	0255243210
		Marcea Iancu	Primaria E –M	Muncitor necalificat	E Murgu nr. 24	0763030718	
		Liubimirescu Stefan	Primaria E - M	Muncitor necalificat	E Murgu nr. 10 A	0762535078	

**PRESEDINTE
IMBRESCU ILIE**

**6.2.LISTA PODURILOR ȘI PODEȚELOR CU SECȚIUNI DE SCURGERE SUBDIMENSIONATE
LA CARE SE ASIGURĂ SUPRAVEGHEREA PERMANENTĂ PE TIMPUL APELOR MARI;**

Nr. Crt.	Descriere pod,podeț, tip,stare de întreținere	Localizare pe DC, DJ, DN km. Intravilan, extravilan	Denumire curs apa traversat	Descriere sectiune subtraversare,marime, capacitate de transport debite la ape mari
1	Pod centru - stare buna	DJ 571 F Centrul comunei KM 7	Parau Rudarica	100%
2	Pod strada secundara – stare buna	Drum comunal Intrare strada secundara KM 1	Parau Rudarica	100%
3	Podet Cotovat Stare buna	Drum comunal strada secundara KM 3	Ogas Cotovat	90%
4	Podet Iloca Stare buna	DJ 571 F KM 5	Ogas Iloca	90%
5	Podet Canobars Stare buna	DJ 571 F KM 5	Ogas Canorars	100%

6.3.SCURT ISTORIC CU INUNDATIILE PRODUSE IN LOCALITATE

De sub Pregheda izvoraste Rudarica, fir de apa firav si gures, care, unindu-se cu alte izvoare, va cobora catre cheile care ii poarta numele. Principalul curs de apa il constituie paraul Rudarica, afluent al Nerei. Bazinul sau este reprezentat de teritoriul comunei, cu o densitate a retelei hidrografice de 0,81km/kmp, fiind cea mai deasa retea din Banat. Cele doua izvoare ale Rudaricii isi au originea in Munții Svinecea. Dupa unirea celor doua izvoare, Rudarica Mare si rudarica Mica, raul parcurge 10 km printr-o vale splendida (Valea Rudaricii) si intra in localitatea care pana nu demult ii purta numele.

Din cauza inundatiilor din 3 noiembrie 1827, 15 mai 1910, 21 martie 1941 si 19 octombrie 1955, astazi se mai pastreaza doar un numar de 22 de mori. Albia raului este presarata cu un sirag de mori de apa, incepand cu Moara de la Tunel si sfarsind cu Moara din Tarina, mori care pana in 1910 insumau un numar de 51, dar potopul din acea primavara a luat 28 dintre ele, dar doi oameni au platit si ei cu viata in aceea noapte de cosmar. Inspre Prisacina, afluent al Rudaricii, se deschide o poteca strahjuita de paduri de carpen si fag. Inainte de a intra in sat, raul strabate faimoasele sale chei, impodobite de o parte si de alta de padurici de liliac salbatic pe care primavara il face sa-ti topeasca simtul olfactiv. Cheile sunt dominate de stanci uriase si abrupte, doua dintre ele avand infatisare omeneasca, iar localnicii le-au numit Adam si Eva. In aceasta portiune de 2 km, valea este vestita prin morile sale de apa vie, mori ce formeaza cel mai mare complex mulinologic din SE Europei.

Azi, mai functioneaza 22 de mori, inundatiile din 1955 ducand la vale "jumătate din sufletul satului".

Din anul 1980 s-a adancit albia raului nemaieexistand riscul afectarii gospodariilor cetatenesti.

Măsurile preventive si operative pentru managementul situatiilor de urgentă în caz de inundatii la nivel local

I. Măsurile preventive

1. Organizarea fluxului informational pentru avertizarea-alarmarea populatiei din zonele de risc la inundatii:
 - numirea si instruirea personalului care asigură alarmarea populatiei din satele aparținătoare;
 - numirea personalului responsabil pentru actionarea echipamentelor de alarmare;
 - stabilirea personalului care execută serviciul de permanentă si a locului unde se execută permanenta.
2. Elaborarea, prin agentul de inundatii, a planului local de apărare împotriva inundatiilor, gheturilor si poluărilor accidentale:
 - identificarea tuturor surselor de risc la inundatii aflate pe raza unității administrativ-teritoriale;

- afisarea în locuri publice a extraselor din Planul local de apărare.
- 3. Întocmirea Planului de evacuare a populației și bunurilor în situații de urgență.
- 4. Constituirea și completarea stocurilor de materiale și mijloace de intervenție în caz de inundații:
 - Încheierea de convenții cu operatorii economici din zonă pentru acordarea sprijinului în situații de urgență.
- 5. Organizarea periodică, prin agentul de inundații, a adunărilor cetățenesti pentru constientizarea populației asupra măsurilor care trebuie întreprinse de fiecare cetățean pentru apărarea vieții și a bunurilor materiale.
- 6. Realizarea și întreținerea santurilor și rigolelor de scurgere.
- 7. Întreținerea corespunzătoare a albiilor cursurilor de apă de pe raza localității (îndepărtarea materialului lemnos și a deșeurilor din albiile și din secțiunilor podurilor și podetelor).
- 8. Interzicerea amplasării unor noi locuințe în zonele cu risc la inundații.
- 9. Organizarea periodică a exercițiilor de simulare a inundațiilor.

II. Măsuri operative

COD GALBEN PENTRU INUNDAȚII

1. Convocarea în ședință extraordinară a CLSU în funcție de situația concretă din teren.
2. Instituirea permanentei la sediul primăriei.
3. Avertizarea populației și a obiectivelor din zonele de risc la inundații.
4. Îndepărtarea blocajelor din secțiunile podurilor și podetelor de pe formațiunile torentiale, de pe văi nepermanente.
5. Monitorizarea cursurilor de apă și a construcțiilor hidrotehnice de pe raza unităților administrativ-teritoriale.

COD PORTOCALIU PENTRU INUNDAȚII

1. Convocarea ședinței extraordinare a CLSU ori de câte ori situația o impune.
2. Instituirea permanentei la sediul primăriei.
3. Asigurarea funcționării fluxului informațional între CLSU și Centrul Operational al IJSU și Centrul Operativ al SGA
 - elaborarea Rapoartelor operative prin agenții de inundații.
4. Avertizarea-alarmarea populației din zonele de risc la inundații.
5. Luarea măsurilor de limitare a efectelor inundațiilor:
 - Asigurarea patrulării cursurilor de apă și digurilor;
 - Evitarea blocajelor pe cursurilor de apă și formațiunilor torentiale;
 - Interzicerea efectuării unor breșe în diguri sau baraje;
 - Asigurarea participării cetățenilor la acțiunile de intervenție operativă;
 - Asigurarea supravegherii podurilor și podetelor în secțiuni subdimensionate;
 - Evacuarea populației și animalelor dacă evoluția fenomenelor periculoase o impune;

- Evacuarea apei acumulate în imobile.

COD ROSU PENTRU INUNDATII

1. Convocarea în sedință extraordinară a CLSU ori de câte ori situația o impune;
2. Instituirea permanentei la sediul primăriei ;
3. Avertizarea-alarmarea populației din zonele cu risc la inundații;
4. Asigurarea funcționării fluxului informațional între CLSU, Centrul Operational al IJSU și Centrul Operativ al SGA:
 - Elaborarea și transmiterea Rapoartelor operative privind efectele inundațiilor.
5. Alarmarea populației în caz de pericol iminent de avariere a unor diguri sau baraje.
6. Asigurarea participării membrilor SVSU și a cetățenilor la acțiunile de intervenție operativă.
7. Evacuarea populației și animalelor, asigurarea cazării populației, adăpostirea animalelor, distribuirea de apă potabilă și alimente.

III. Măsuri de reabilitare

1. Conștientizarea comisiei de evaluare a pagubelor de evaluare a pagubelor produse de inundații (fizic).
2. Sprijinirea activității Comisiei pentru evaluarea pagubelor alcătuită din specialiști, numiți prin ordinul prefectului.
3. Asigurarea participării cetățenilor la acțiunile de refacere și reconstrucție.
4. Realizarea măsurilor de evacuare a apei acumulate în gospodării și pe terenurile agricole.
5. Salubritatea surselor și instalațiilor de alimentare cu apă și a terenurilor care au fost afectate.
6. Interzicerea efectuării de breșe în diguri pentru evacuarea apei acumulate în incinte fără aprobarea CMSU-MMSC.

7. TABELUL CU STOCUL MINIM DE MIJLOACE ȘI MATERIALE DE APĂRARE EXISTENTE

Denumire materiale	U. M.	Necesar	Existent	Deficit	Modul cum se acopera deficitul (unitati din zona sau persoane fizice)
Pari	buc	50	50	0	
Sarma Neagra	Kg	4	4	0	
Saci	buc	50	50	0	
Funii	ml	10	10	0	
Piatra bruta	mc	15	15	0	
Casmale Lopeti	buc	5	5	0	
Tarnacoape	buc	5	5	0	
Furci,cangi	buc	3	3	0	
Maiuri	buc	5	5	0	
Barde topoare	buc	1	1	0	
Galeti	buc	1	1	0	
Sirene		-	-	-	
Grupuri electrogene		-	-	-	
Reflectoare		-	-	-	

8. PLANUL DE SITUAȚIE AL LOCALITĂȚII

planul de situație al localității, cu curbe de nivel, inclusiv în format digital, la scara 1:5.000, 1:10.000 sau 1:25.000 (conform celui cuprins în Planul de Urbanism General sau așa cum reiese din ortofotoplanurile rezultate în urma zborurilor pentru cadastrul terenurilor agricole), cu localizarea obiectivelor afectabile, delimitarea zonelor inundabile atât din revărsări de cursuri de apă cât și din scurgeri de pe versanți, amplasarea construcțiilor hidrotehnice cu rol de apărare împotriva inundațiilor cu punctele critice ale acestora și indicarea zonelor pentru inundare dirijată (după caz), a căilor de comunicație, a zonele cu poduri și podețe subdimensionate și a altor zone critice, precum și a zonelor de evacuare preventivă și cazare a populației, animalelor și bunurilor;

LEGENDA





PLAN DE SITUAȚIE

COMUNA _____

Scara 1:250000

Cu zonele de risc la inundabilitate

LEGENDA :

- DIN REVARSAȚI 
- Zone de evacuare a populației 
- Cai de acces spre zonele de evacuare 
- Curbe de nivel 
- Parau Rudarica 

9. PLANUL DE PREVENIRE ȘI COMBATERE A POLUĂRILOR ACCIDENTALE

PLANUL

**DE PREVENIRE ȘI COMBATERE
A POLUĂRILOR ACCIDENTALE**

AL COMITETULUI LOCAL

PENTRU SITUAȚII DE URGENȚĂ

EFTIMIE MURGU

Comuna EFTIMIE MURGU este o comuna fara sate apartinatoare. Teritoriul ei este strabatut de parul Rudarica, afluent al raului Nera .

POLUAREA - introducerea directă sau indirectă în aer, apă sau sol, a unor substanțe sau a căldurii, care pot dăuna sănătății umane sau calității ecosistemelor acvatice sau celor terestre, care pot conduce la pagube materiale ale proprietății sau care pot dăuna sau obstrucționa serviciile sau alte folosințe legale ale mediului.

- Poluare accidentală a apelor - orice alterare a caracteristicilor fizice, chimice, biologice sau bacteriologice ale apei, produsă prin accident, avarie sau altă cauză asemănătoare, ca urmare a unei erori, omisiuni, neglijențe ori calamități naturale și în urma căreia apa devine improprie folosirii posibile înainte de poluare.
- Poluarea accidentală este, de cele mai multe ori, de intensitate mare și de scurtă durată

Substanțe cu potențial poluator

Substanțe solide sau lichide cu proprietăți toxice, care în anumite condiții create, pot genera poluarea apelor

Punct critic. Locul de la care pot fi antrenate în ape de suprafață sau subterane, substanțe cu potențial poluator

Prevenirea și înlăturarea efectelor poluărilor accidentale a resurselor de apă

- Totalitatea măsurilor și acțiunilor care implică : măsuri de prevenire, mijloace și construcții cu rol de apărare și pregătire pentru intervenții; acțiuni operative de urmărire a undei de poluare, limitarea răspândirii, colectarea, neutralizarea și distrugerea poluanților; măsuri pentru restabilirea situației normale și refacerea echilibrului ecologic.

Cauzele poluărilor accidentale

- PIERDERI de materiale- semifabricate, intermediari pe faze tehnologice, produse finite, combustibili, ape uzate sau alte substanțe solide sau lichide care prin ANTRENARE în REȚELE PLUVIALE, REȚELE DE ALIMENTARE CU APĂ, CANALIZARE, în SOL sau EVACUĂRI DIRECTE ÎN RECEPTOR NATURAL, pot provoca poluări accidentale.

La apariția în apă, la captare, a unor poluanți, factorii responsabili execută, după caz, următoarele:

1. Întreruperea alimentării cu apă pe durata deplasării undei de poluare pe râu, în dreptul prizei
 2. Tratarea suplimentară a apei, dacă acest lucru poate conduce la eliminarea poluanților
 3. Participarea la acțiunile desfășurate pentru devierea, colectarea, neutralizarea sau distrugerea poluanților
- La încetarea poluării, respectiv la sistarea acțiunilor generate de acest eveniment, conducerea dispune informarea SGA din zonă

- Imediat după încetarea efectelor poluării accidentale, conducerea unității va dispune evaluarea pagubelor, dacă acestea s-au produs și a cheltuielilor materiale efectuate pentru gestionarea evenimentelor generate de poluare

Pe teritoriul comunei Eftimie Murgu nu exista operatori economici posibili poluatori. Pentru cazuri de poluări accidentale provenite din deversarea unor substanțe poluante din accidente pe caile rutiere, se intervine cu materiale și mijloace din stocul de aparare și echipele de intervenție stabilite .

Se va cere și sprijinul Garzii de Intervenție Bozovici în cazul în care nu se pot înlătura efectele poluării de către echipajele locale de intervenție.

FLUX INFORMATIONAL

ACCIDENTE DE MEDIU. POLUĂRI

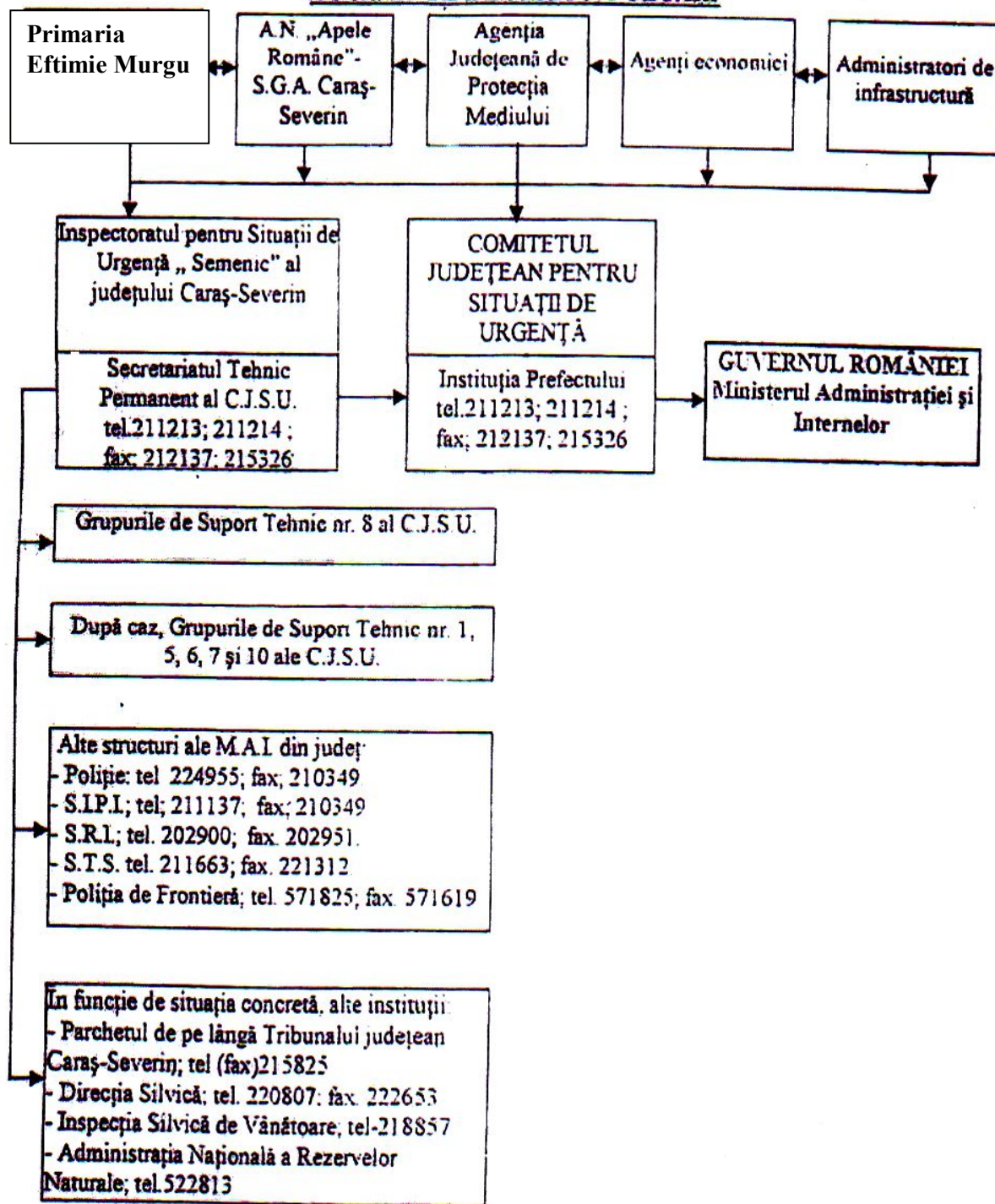

Notă: - informarea se face telefonic în maximum 5 minute de la producerea fenomenului;
- ulterior se transmit rapoarte informative, rapoarte de intervenție, rapoarte de etapă și rapoarte finale.

Legendă:

→ informarea se face în funcție de gravitatea situației de urgență

FISA DE COMUNICARE
In cazul observarii unei poluări accidentale

DATE DE LOCALIZARE A FENOMENULUI	ANUL	LUNA	ZIUA	ORA	
	<input type="text"/>	<input type="text"/>	<input type="text"/>	<input type="text"/>	
	CURSUL DE APA :	LOCALIZARE	<input type="text"/>	1	
	LACUL:		<input type="text"/>	2	
	ZONA DE LITORAL:		<input type="text"/>	3	
ACVIFER :	<input type="text"/>		4		
MODUL DE MANIFESTARE A FENOMENULUI					
	MORTALITATE PISCICOLA :				
CAUZA POLUARII SI NATURA SUBSTANTEI					
TENDINTA EVOLUTIEI	<input type="checkbox"/> DESCRESTERE <input type="checkbox"/> <input type="checkbox"/> CRESTERE STATIONAR				
RECOLTARE PROBE	<input type="checkbox"/> APA <input type="checkbox"/> PES <input type="checkbox"/> TI	CINE A RECOLTAT	LUNA	ZIUA	ANUL
			<input type="text"/>	<input type="text"/>	<input type="text"/>
	REZULTATE PROBE :				
ALTE INFORMATII					
CINE ANUNTA POLUAREA	NUME		FUNCTIA		
	ADRESA		TELEFON		
	UNITATEA CARE A PRODUS POLUAREA				
MASURI LUATE	LA CAUZE				
	LA EFECTE				
ALTE INFORMATII					
CINE COMPLETEAZA	UNITATEA		LUNA	ZIUA	ANUL
			<input type="text"/>	<input type="text"/>	<input type="text"/>
SEMNATURA					